

# 메뉴

## 一 章. 안녕, 하이루

- HY-LU 소개 ..... 4p

## 二 章. 로그인 노-하우

- 재학생 로그인 ..... 6p
- 외부인 회원가입 및 로그인 ..... 7p

## 三 章. 본격 탐구! 카테고리

- 비교과프로그램 ..... 9p-12p
- S-한양핵심역량 ..... 13p-14p
- 교내 학생활동 ..... 15p-16p
- 한양 커뮤니티 ..... 17p-18p
- 마이 포트폴리오 ..... 19p-20p

소개하오

하이루

# 一章. 안녕, 하이루

## HY-LU란?

✓ **HanYang Level Up** 의 약자!

한양대학교 재학생이 S-한양핵심역량 진단결과에 따라 부족한 역량을 Level Up 할 수 있도록 다양한 비교과 프로그램을 소개하며, 이수한 이력과 교내외 활동들을 모두 아카이빙 할 수 있도록 도와주는 **통합 플랫폼** 입니다.

~ 재학생 편 ~

# 二章. 로그인 노하우

## ① 홈페이지 왼쪽 상단 '통합 로그인'

## ② 포털 로그인

Portal Login

---

ID

Password

**로그인**

## ③ 로그인 완료

~ 외부인 편 ~

# 二章. 로그인 노-하우

## ① 홈페이지 오른쪽 상단 '외부 회원가입'

## ② 개인정보 동의서 작성

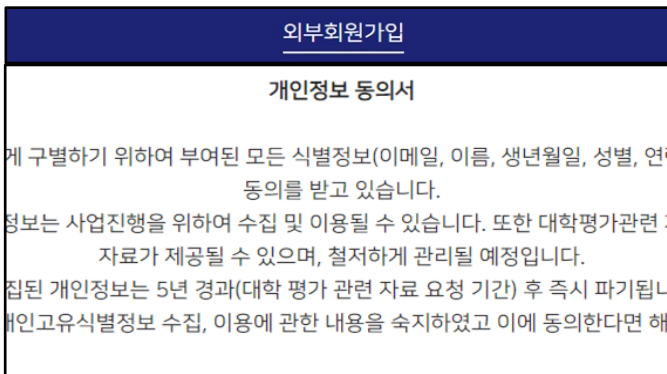

## ③ 외부인 로그인

## ④ 로그인 완료

\* 상기 2항은 본교 정책에 따라 한양대학교 포털 회원가입으로 대체될 수 있습니다.

# 카테고리

## 하이루

# 카테고리 中

~ 비교과 프로그램을 알아보자 ~

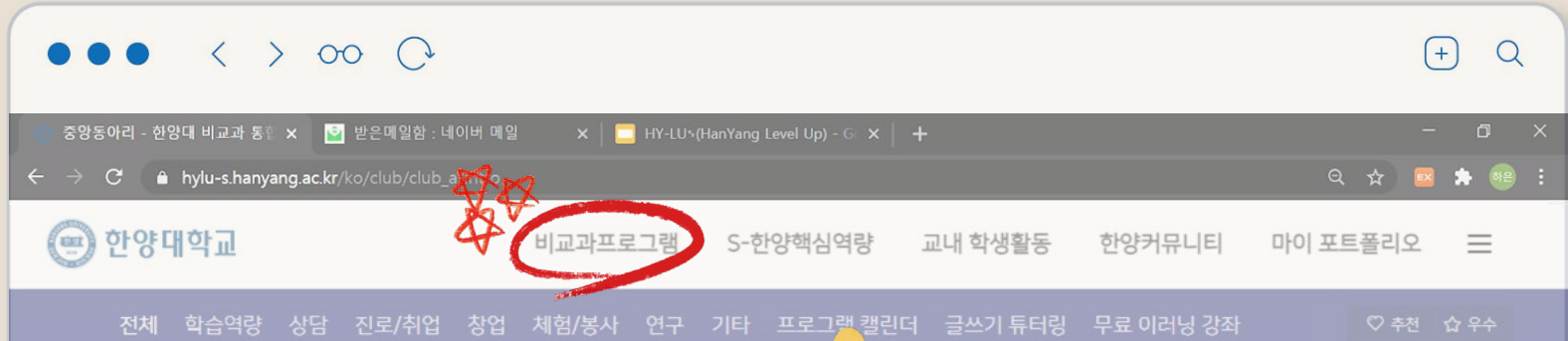

2. 진행중인 비교과 프로그램들을 모두 한눈에 볼 수 있는 공간이지!

1. 학습역량은 물론 상담, 진로/취업, 창업, 체험/봉사, 연구 분야까지 상세한 분류를 제공해.

**BEST!**

3. 검색 창으로 궁금한 프로그램들 바로 검색 해봐!

# 카테고리 구성 - 비교과 프로그램

- 프로그램 열람 카테고리(학습역량, 상담, 진로/취업, 창업, 체험/봉사, 연구, 기타)  
: 진행중인 비교과 프로그램들 중 내가 선택한 탭의 프로그램만 모아서 보여줍니다.  
예) 상담 카테고리 클릭 -> 상담 관련 비교과 프로그램만 노출.

# 카테고리 구성 - 비교과 프로그램

한양대학교 비교과프로그램 S-한양핵심역량 교내 학생활동 한양커뮤니티 마이 포트폴리오

전체 학습역량 상당 진로/취업 창업 체험/봉사 연구 기타 프로그램 캘린더 글쓰기 튜터링 무료 이리닝 강좌 ☆평

전체보기 자기인식 자율책임 지식 비판적사고 창의 도전 소통 협업 공감 나눔

전체 검색어를 입력하세요. 상세검색

총 12개 종료임박순

- Industry 4.0 과이송 로봇 임박 (m) 960  
연구진홍팀 이송로봇(AGV) 아카데미
- RAMAN / FTIR SPECTROSCOPY 임박 (m) 960  
연구진홍팀 2차 라만/적외선 분광
- 로마토그래피 질량 아카데미 임박 (m) 360  
연구진홍팀 크로마토그래피 아카데미
- 로마토그래피 질량 아카데미 임박 (m) 360  
연구진홍팀 크로마토그래피 아카데미

- 프로그램 클릭 메뉴 (자기인식, 자율책임, 지식, 비판적사고, 창의, 도전, 소통, 창업 등)  
: 진행중인 프로그램들 중 내가 선택한 핵심 역량 관련 프로그램만 선별하여 보여줍니다.  
예) 자기인식 클릭 메뉴 클릭 -> 자기인식 역량을 올려주는 프로그램만 노출.

# 카테고리 구성 - 비교과 프로그램

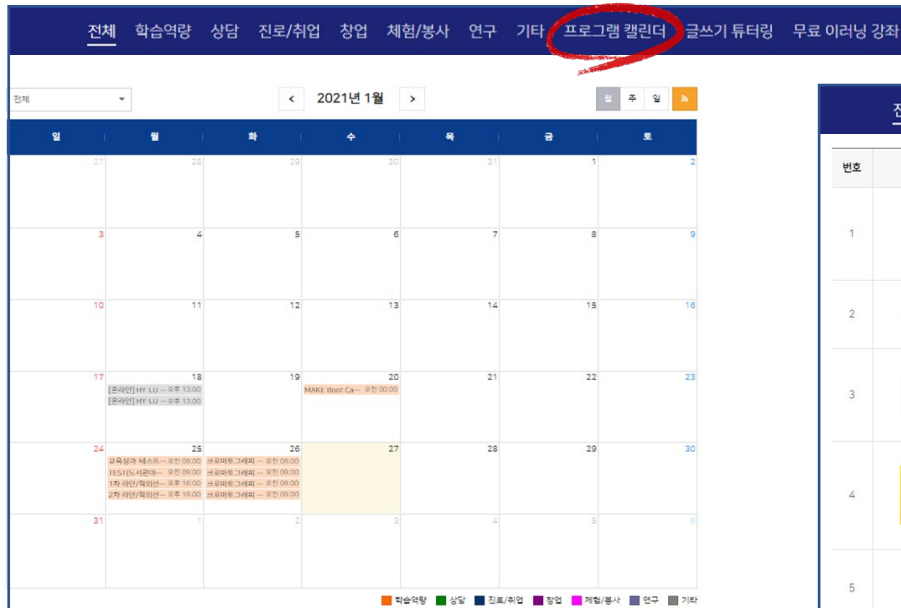

번호	전자정보원	분류	설명
1	ITGO	IT강좌	IT GO(아이티고) MATLAB(2011b) 기초강좌를 포함한 국내외 IT 자격증, IT 기초부터 개발과정까지 PC+Mobile에서 자유롭게 수강할 수 있는 780강좌를 제공 메뉴얼
2	SERI&U 지식도서관		SERI&U SERI CEO에서 기업 CEO 및 핵심인재들에게 제공되는 비즈니스 현장의 최신 지식 정보를 담은 콘텐츠를 5-10분 동영상(4차 산업혁명, 경영경제, 트렌드, 리더십) 및 PPT요약본으로 제공
3	다락원	어학	다락원 외국어 어학강좌 다락원에서 제공하는 어학동영상강좌 모바일 앱 '다락원(Darakwon)'에서 모바일 학습가능, PC 사이트에서 모바일 인증코드 발급 후 로그인하세요. 메뉴얼
4	Rosetta Stone	어학	로제타스톤 Foundations 영어, 중국어, 일본어 등 전세계 24개 언어 제공, 150개국 500만의 말하기(Speaking) 학습법 PC, 노트북, 모든 스마트 기기에서 학습가능 / 학습기간 2개월 (학수달 25일 이후 선착순 신청-세부일정 공지사항 참조) *신청매뉴: 좌측 로제타스톤 배너 클릭 메뉴얼
5	해커스	어학	해커스 해커스에서 직접 제작 제공하는 어학서비스(영어, 중국어, 일본어 등) 300여개의 동영상 강좌 제공. 메뉴얼

## · 프로그램 캘린더

: 모든 영역의 비교과 프로그램 일정을 한눈에 파악할 수 있습니다.

## · 무료 이러닝 강좌

: 한양대학교에서 제공하는 IT, 어학, 기업 최신정보 콘텐츠 등을 수강할 수 있습니다.

# 카테고리 中

~ S-한양핵심역량을 알아보자 ~

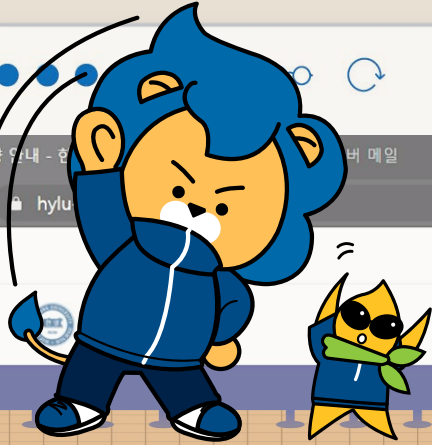

2. 내 핵심 역량을 검사하고  
결과도 **바로 확인** 할 수 있어!

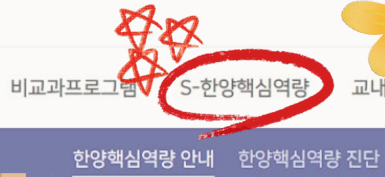

1. 한양핵심역량이 얼마나 체계적으로  
설계되었는지 자세한 설명을 제공해.

## ○ S-한양핵심역량

3. 검사 결과를 기반으로 나에게 딱 맞는 프로그램에 참여해보자!

- 「S-한양핵심역량」
- 「나를 바로 세우고, 내가 선택한 분야의 문제해결 전문가가 되어, 미래 사회를 이끌어가는 리더로 성장한다.」는 의미를 담고 있음
- 8개의 역량을 「문제해결」, Cluster와 「리더십」, Cluster로 재구성하여, 역량 간의 역동성을 입체화시켰음
- 「문제해결」, Cluster: 「지식, 비판적 사고, 창의, 도전, 소통, 협업」, 6개 역량
- 「리더십」, Cluster: 「소통, 협업, 공감, 나눔」, 4개 역량

# 카테고리 구성 - S-한양핵심역량

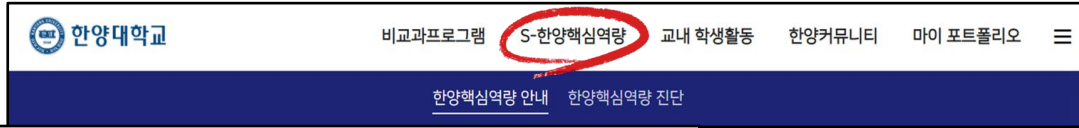

## 한양핵심역량 안내

☰ S-한양핵심역량

- S-한양핵심역량
- 「S-한양핵심역량」
- 「나를 바로서」
- 8개의 역량
- 「문제해결」
- 「리더십」

## 한양핵심역량 진단

진단목록

번호	진단명
1	S-한양핵심역량 진단

역량	전체 T점수 평균	나의 진단결과
자기인식	45	55
자율책임	40	50
지식	35	45
비판적사고	30	40
창의	25	35
도전	20	30
소통	15	25
협업	10	20
공감	15	25
나눔	20	30

- 핵심역량 안내 : 한양 핵심역량의 개략적인 도입 배경과 구성을 소개해줍니다.
- 핵심역량 진단 : 핵심역량 진단 기간과 결과를 한 눈에 보여주며, 진단 신청도 가능합니다.

# 카테고리 中

~ 교내 학생활동을 알아보자 ~

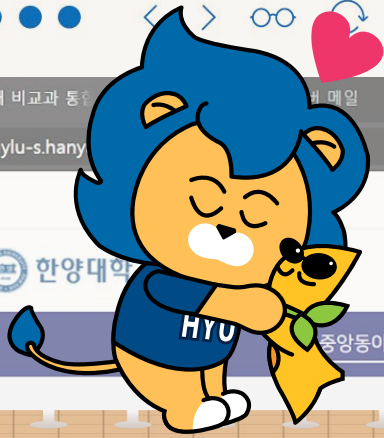

2. 소모임, 스터디 그룹, 창업 동아리까지  
이제는 쉽게 모집하고 관리할 수 있어!

1. 교내 동아리들을 한 자리에 모아뒀어!  
각 동아리별로 활동 게시판도 제공해 :-)

3. 교내 서포터즈, 우리는 한양 어벤져스라고 해!  
모집부터 활동 내용까지 한 자리에 모아뒀어.

# 카테고리 구성 - 교내 학생활동

- 중앙동아리 : 교내의 중앙 동아리들을 분과별로 분리하여 손쉽게 둘러볼 수 있습니다.
- 한양어벤저스 : 대학 행정부서에서 운영하는 공식 학생 서포터즈의 홍보와 소통의 공간입니다.
- 창업동아리 : 창업지원단에서 운영하는 학생 창업 그룹의 활동을 돕기위한 온라인 공간입니다.
- 단과대 동아리 : 단과대 혹은 학과 단위에서 운영하는 동아리들의 홍보와 소통을 위한 공간입니다.
- 소모임/스테디그룹 : 소모임 및 스테디그룹을 모집 및 운영할 수 있는 공간입니다.

# 카테고리 中

~ 한양 커뮤니티를 알아보자 ~

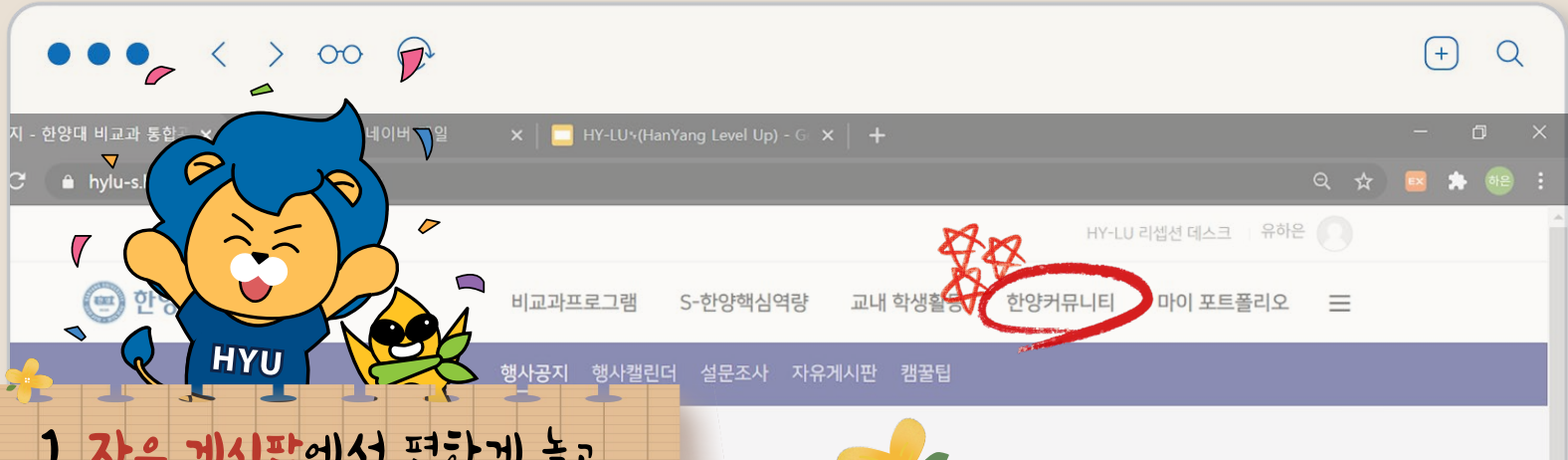

1. 자유 게시판에서 편하게 놀고, 설문조사로 기프티콘도 받아가자!

2. 학교 행사 공지 이제 여러 사이트 돌아다니지 않아도 돼! 전부 알려줄게 :)

3. 학교에서 글꼴, 이미지 사이트까지 알려준다고..? 캠꿀팁으로 고고!

21 학생의 의견을 반영한 학교 행정 개선에 참여하고 싶은 학생  
HY-Data FACE 12 | 모집  
2023년 01-15 (월) ~ 02-15 (월) 까지

# 카테고리 구성 -한양 커뮤니티

**설문조사 (Survey):** The page title is "설문조사". Below the title, there is a sub-header "학내 행정부서에서 설문조사나 공모전 등을?" and a dropdown menu set to "전체". A table lists survey items:

번호	제목
1	하이루! HY-LU는 처음이지? 학부생 전체 / 성별 전체

**자유게시판 (Free Board):** The page title is "자유게시판". Below the title, there is a sub-header "이 곳은 한양인들의 다양한 관심사와 궁금증을 자유롭게". There are buttons for "한양인토크", "맛집정보", "모집정보", and "홍보". A table lists board items:

번호	제목
1	프로 불만쟁이의 대승이 되어줘

**캠꿀팁 (Camp Tips):** The page title is "캠꿀팁". Below the title, there is a sub-header "캠퍼스 생활에 필요한 꿀팁 공유는 여기서!". There is a search bar and a "게시물등록" button. A table lists tip items:

번호	제목	작성자	등록일	조회
6	한양대학교의 이미지 브랜딩은 디자인경영센터 블로그에서 확인할 수 있습니다.	김은정	2021-01-15	6
5	한양대 구성원 전용 폰트 "더폰트" 안내	김은정	2021-01-15	5
4	한양대에 대해서 알고싶다면? 한양위키에게 물어봐!	김은정	2021-01-15	4
3	무료 이미지 사용가능 사이트 안내 📷 📷	김은정	2021-01-15	15

- 설문조사 : 학내 행정부서에서 진행중인 설문조사를 확인 및 검색할 수 있는 페이지입니다.
- 자유게시판 : 한양인들의 다양한 관심사와 궁금증을 자유롭게 공유할 수 있는 페이지입니다.
- 캠꿀팁 : 캠퍼스 생활에 필요한 꿀팁을 공유하는 페이지입니다.

# 카테고리 中

~ 마이 포트폴리오를 알아보자 ~

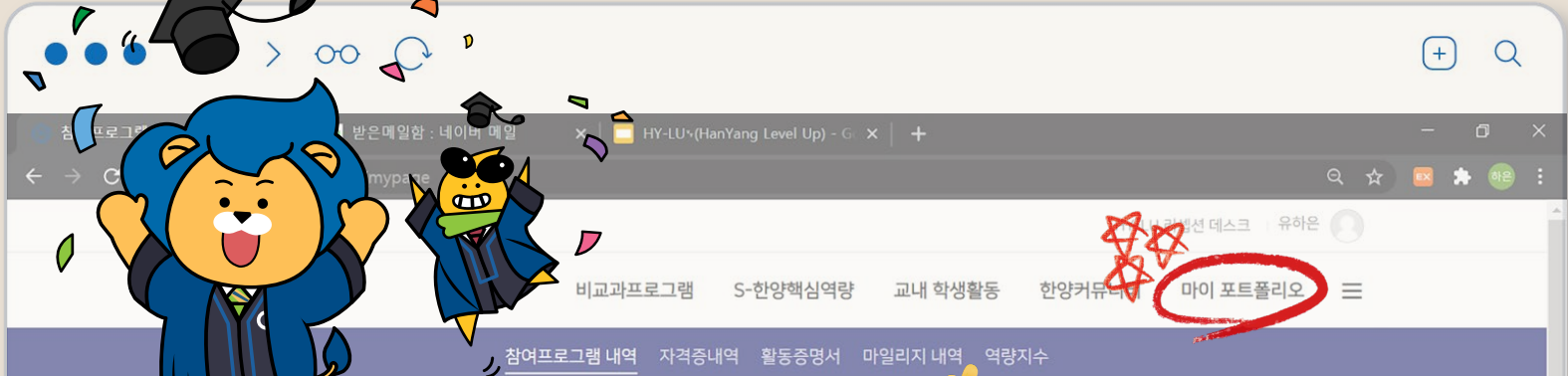

1. 내 **마일리지 내역**과 **역량 지수**를  
클릭 한 번이면 확인할 수 있어!

2. 참여 프로그램 자동 기록은 물론,  
**자격증 관리**까지 전부 가능하다구.

3. 활동 증명서 발급으로 **스펙**에 들어갈 활동들도 꼼꼼히 챙겨 줄게 :-)

# 카테고리 구성 - 마이 포트폴리오

- 자격증내역 (Top Left):** Shows a dropdown menu with '전체' selected and a '순번' (Serial Number) input field.
- 활동증명서 (Middle):** Features a radio button for '이수 프로그램' (Completed Program) and a highlighted yellow box containing the text '참여한 프로그램 중 최종적으로 이수처' (Final completion location among participated programs). Below it is a '번호' (Number) input field.
- 역량지수 (Bottom Right):** Displays a bar chart titled '역량지수' (Competency Index). The Y-axis ranges from 0 to 200. The X-axis lists various categories: 자기인식, 자율책임, 지식, 비판적사고, 창의, 도전, 소통, 협업, 공감, and 나눔. The chart shows bars for '소통' (approx. 30), '협업' (approx. 70), and '나눔' (approx. 10). A legend at the bottom indicates: '나의지수' (My Index - blue dot), '학과평균' (Department Average - grey dot), and '전체평균' (Overall Average - light grey dot).

- 자격증 내역 : 국가자격증, 민간, 공인어학시험 등의 자격증 취득 내역을 관리할 수 있습니다.
- 활동증명서 : 참여 프로그램 중 이수처리가 된 프로그램의 활동증명서를 관리할 수 있습니다.
- 역량지수 : 이수한 프로그램을 통해 성장한 역량지수를 확인할 수 있습니다.

앞으로도

기대해주세요!

하이루

